



長台  
老灣  
教基  
會督  
古  
亭  
教  
會  
週  
報

主後 2014 年  
3 月 30 日  
第 2707 期



## 自由貿易下基督徒的反思

最近網路上流傳一篇文章，有關以天主教教義看自由貿易，裡面有提到教宗保祿六世清楚指出：「唯有訴求社會正義才有真正的自由貿易。」該文有一些非常值得台灣民眾思考的提醒。

文中指出，經濟發展必須導向人類利益，而非犧牲人類利益追求經濟發展。經濟生活只是人類整體生活的一部分，所謂的「發展」不是一味追求拓展市場，順從市場競爭邏輯，卻偏廢其他政治、社會與文化各方面的權利。

文中另外還提到，經濟生活必須服務於人類文化，而經濟發展則必須適應於文化，尊重文化多樣性，而非強加於文化之上；否則，全球化與國際貿易將會形成新版的殖民主義，它會侵蝕文化多樣性，同時摧毀各地人民的文化認同。

今日，世界上所有國際貿易協定，都是各種精心計算之下的結果，身為全球國族家庭中的共同成員，其實沒有一方可以在單方面追求私利（國家利益）而忽視全人類公益的情況之下，獲致真正可持續的繁榮與和平。

倫理學者漢斯·昆認為，在自由貿易下，不同商品越不受阻礙進行交換，對個體越有利。資本主義社會是容許富者越富，貧者越貧，財富分配不公平是因為機制不公平之緣故。自由貿易全球化，資金跨國流轉極為容易，而先進國家因有優勢而吸引大部分國際資金。因此，較落後之國家無法站在同一起跑線上與強國競爭。

我們必須誠實面對，任何經濟體制、發展及決策的優劣，都不可以忽略其對於窮人和弱勢的影響。社會正義其實是比經濟發展重要的。



台北市大安區羅斯福路三段 149 號 12 樓

TEL : 02-2363-7040、02-7711-2371

網路電話 : 07010247156 FAX : 02-2365-5408

E-mail : kt.church@msahinet.net

網址 : www.ktchurch.org.tw 統一編號 : 01006328

捷運新店線 : 台電大樓站 3 號出口右轉 150 公尺

(1 樓國泰世華銀行、12 樓古亭教會)

公車站牌 : 羅斯福路浦城街口下車

主任牧師 : 陳思豪牧師 手機 : 0936-234-508

傳道 : 許雅婷傳道師 手機 : 0918-751-759

## 主日台語禮拜一 9 : 45

讚頌 : 陳思豪牧師

和會 : 洪淑哲牧師

和琴 : 黃千紫姊妹

和獻 : 徐煒略牧師

和獻 : 蔡品榮牧師

### 感謝讚美

詩歌歡唱

奏樂

宣召

唱詩

預備心禮拜

184 上帝疼痛哪會赫大

### 主禱文

啟應文

祈禱

祈禱回應詩

### 聆聽神言

讀經

讚美

證道

祈禱

### 回應神恩

唱詩

奉獻

報告

公禱

### 祝福與差遣

頌榮

祝禱

29 (詩篇 119)

329 主，聽我祈禱

詩一一九 73-80

(舊約 672-673 頁)

萬國萬民著稱讚主上帝

火薰中的皮袋

195 我的心是土地

382 我的錢銀獻互祿

399 願上主大仁愛

領受教導

愛餐

少年在副堂  
成人主日學在禮拜堂

請留步一起享用簡單午餐

彼此交誼

(劃底線者請會眾起立)

## 主禱文

阮在天裡的父：

願祢的名聖。

祢的國臨到，

祢的旨意得成。

在地裡親像在天裡。

阮的日食今仔日給阮。

赦免阮的辜負，

親像阮亦有赦免辜負阮的人。

勿得導阮入於試，

著救阮脫離彼個惡的，

因為國、權能、榮光

攏是祢所有，代代無盡。

阿們。

## 祈禱回應詩

(聖詩 329 首)

主，聽我祈禱，

主，聽我祈禱，

懇求祢聽我求。

主，聽我祈禱，

主，聽我祈禱，

聽我懇求的聲。

## 奉獻回應詩

(聖詩 382 首第四節)

我的錢銀獻互祿，

用出攏趁祢旨意。

我的才情祢賞賜，

甘願還祢做器具。

### 主日亞弗德潤禮拜一下午 1:00

|          |             |   |   |
|----------|-------------|---|---|
| 讚道：詩雅婷傳道 | 和琴：李恩柔姊妹    |   |   |
| 和會：洪道安弟兄 | 和獻：洪道安弟兄    |   |   |
| 奏樂       |             | 司 | 琴 |
| 宣召       |             | 司 | 會 |
| 唱詩       | 除你以外        | 會 | 眾 |
| 祈禱       |             | 司 | 會 |
| 讀經       | 路廿四 36-53   | 司 | 會 |
| 證道       | 之所以平安，是因為明白 | 主 | 理 |
| 回應詩      | 耶穌愛你        | 會 | 眾 |
| 奉獻       | 一切全獻上       | 司 | 會 |

我將所有獻與耶穌，甘心樂意全奉獻，  
我要時常愛主靠主，天天活在主面前。  
一切全獻上，一切全獻上，  
獻與愛我尊貴救主，一切全獻上。

|       |            |   |   |
|-------|------------|---|---|
| 歡迎、報告 | 報告事項、歡迎新朋友 | 司 | 會 |
| 頌榮    | 三一頌        | 會 | 眾 |

普天之下萬國萬民，  
齊聲讚美父、子、聖靈，  
三位一體，同榮同尊，  
萬有之源，萬福之本。阿們。

|     |      |   |   |
|-----|------|---|---|
| 祝禱  |      | 主 | 理 |
| 請安詩 | 賜福與你 | 會 | 眾 |

願主的恩惠慈愛與你同在、願主的靈時時圍繞  
恩典降下，賜福與你、平安喜樂天天充滿你  
賜福與你，賜福與你、平安喜樂天天充滿你  
賜福與你，賜福與你、平安喜樂天天充滿你

**(劃底線者請會眾起立)**

### 讚美詩歌

#### 除你以外

除你以外，在天上我還能有誰？

除你以外，在地上我別無眷戀。

除你以外，有誰能擦乾我眼淚？

除你以外，有誰能帶給我安慰。

雖然我們的肉體和我的心腸

漸漸地衰退，

但是神是我心裡的力量

是我的福份直到永遠。

#### 回應詩

#### 耶穌愛你

這世界有個千年不變道理，

那就是耶穌愛你，

在世上沒有任何的逼迫患難，

能讓我們與神的愛隔絕，

你是否願意同為神的兒女，

一生讓耶穌愛你？

在世上沒有任何的困苦愁煩，

能讓我們與神的愛隔絕。

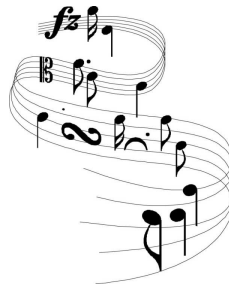

### 禮拜服事表

| 事工   | 本週                |            | 下週                |            |
|------|-------------------|------------|-------------------|------------|
|      | 台語                | 華語         | 台語                | 華語         |
| 分配   | 陳思豪               | 許雅婷        | 陳思豪               | 許雅婷        |
| 證道   | 王英哲               | 洪道安        | 蔡晶瑩               | 許堯倫        |
| 司會   | 黃千瑩               | 李恩柔        | 周欣音               | 許雅婷        |
| 獻詩   | 聖歌隊               |            | 聖歌隊               |            |
| 領詩   | 魏主正               |            | 陳世勇               |            |
| 司獻   | 徐煒略<br>蔡晶瑩        | 洪道安        | 林萬來<br>陳世勇        | 許堯倫        |
| 大廳招待 | 吳寬興<br>陳瑞祥<br>詹崇美 | 陳玉楨<br>許芸綸 | 蘇希宗<br>江千代<br>陳月娥 | 陳玉楨<br>楊勝文 |
| 主堂招待 | 詹惠慈<br>陳世勇<br>洪禎杰 |            | 施慶彬<br>宋秩釗<br>蔡晶瑩 |            |
| 一樓招待 | 蕭明信               |            | 楊啟榮               |            |

### 本週查經班進度

| 日期  | 星期 | 經節       |
|-----|----|----------|
| 4/1 | 二  | 士師記十四、十五 |
| 4/4 | 五  | 腓立比四     |

### 本週讀經進度表

| 日期   | 星期 | 經節            |
|------|----|---------------|
| 3/30 | 日  | 詩篇一一九 89-96   |
| 3/31 | 一  | 詩篇一一九 97-104  |
| 4/1  | 二  | 詩篇一一九 105-112 |
| 4/2  | 三  | 詩篇一一九 113-120 |
| 4/3  | 四  | 詩篇一一九 121-128 |
| 4/4  | 五  | 詩篇一一九 129-136 |
| 4/5  | 六  | 詩篇一一九 137-144 |

### 台語禮拜下週講道資料

經文：詩一一九121-128

講題：向望你公義的話致到目矚花

詩歌：298、519、397

啟應：32 (詩篇130)

金句：詩一一九124

### 本週成人主日學：

講師：楊雅惠老師

講題：服貿協議內容與優劣評析

### 讚美詩歌 (聖歌隊)

#### 萬國萬民著稱讚主上帝

萬國萬民，萬國萬民著稱讚主上帝，  
萬民著謳唸，因為祂大憐憫慈愛，  
萬民著謳唸，謳唸，祂的信實永遠存在。  
萬國萬民稱讚，稱讚，稱讚，  
稱讚，稱讚，稱讚，著稱讚主上帝。  
萬民著謳唸，謳唸，謳唸，謳唸，  
謳唸，謳唸，因為祂大憐憫慈愛。  
萬民著謳唸，謳唸，謳唸，謳唸，  
謳唸，謳唸，謳唸，謳唸，謳唸，  
祂的信實永遠存在。

### 消息報告

#### 1、本週主日奉獻善主日

本週主日 (3/30) 是本會一季一次的慈善主日。這次我們請泰雅爾中會豐山教會到本會分享他們的社區事工，並正進行中的建堂事工。請弟兄姊妹在主裡代禱並支持奉獻。

## 2、1 月 召 開 開 閉 會 執 事

下週主日禮拜後下午 1:30 在副堂召開長執會，請各位長執預備心準時參加。

## 3、4-6 月 行 事 曆 已 經 排 好 了

下一季行事曆(4-6月)已經排好並列印放置招待桌上，請相關服事人員自行領取，服事日期若有不便，請自行與同工調換，調換後也請告知世勇執事與幹事。謝謝各位同工。另，急需領詩及 12 樓招待的服事同工，請各位弟兄姊妹踴躍參與。

## 4、1 月 六 聚 行 清 明 節 追 思 禮 拜

下週六(4/5)晚間 7:30 舉行清明節追思禮拜，歡迎各個家庭攜帶故人相片，全教會聯合追思懷念。

## 5、歡 迎 參 加 1 月 到 府 禮 拜

下週二(4/1)下午三點半的到府禮拜，至黃仙進弟兄所在和平醫院病房舉行。下週三(4/2)上午十點的到府禮拜，至陳志光、汪基福弟兄所居住的康復之家舉行。歡迎弟兄姊妹撥冗參加。

## 團契消息

### 1、聖歌隊消息

- ① 聖歌隊隊員請會後留下練歌
- ② 每週日 9:20 請準時集合練唱
- ③ 4/20 復活節詩歌：

- (1) 上帝差祂獨生子兒(聖詩 76)
- (2) 上帝的羊羔(舊聖詩 506)
- (3) 威嚴君王騎驢前進(聖詩 86)
- (4) 客西馬尼花園內面(聖詩 87)
- (5) 道成肉體來出世(聖詩 89)
- (6) 聖主頭額會受傷(聖詩 116)
- (7) 天變烏暗親像暝時(聖詩 90)

- (8) 有一個城離咱真遠(聖詩 91)
- (9) 祂來唱仁愛(聖詩 108)
- (10) 救主佇墳墓內(聖詩 97)
- (11) 佇這復活日子(聖詩 100)

## 2、婦 女 團 契 開 閉 會 例 會

日期：4/13(日)

時間：上午 11:00 成主時間

講師：林修峰弟兄

講題：旅遊專講

歡迎各位弟兄姊妹踴躍參加

## 3、少 年 團 契 聚 會

03/30(日)：慶生

04/06(日)：查經

## 古亭部落格

### 認識豐山教會

#### 認識豐山教會的款項

豐山教會目前租借台中市豐原區育仁路 186 號之建築物為聚會之場所(鐵皮建築物)，每月需擔負 22,000 之租賃費用，本建築物會堂部份僅能容納約 60 人左右，日前教會主日聚會人數已達會堂最大之容納量；同時夏天悶熱；冬天寒冷，故決定推動興建會堂計劃。

各類教室：目前需使用教室的事工如下：  
1、主日學。2、青少年團契。3、聖經研讀班。4、平信徒信仰教育訓練。5、弱勢孩童課業輔導班。以上五項為目前教會需要使用教室的事工，而教會所租借的建築物僅有一個教室，其教會教室數無法滿足事工的需要，於此，教會推動興建會堂計劃中；預計要興建 3 至 4 個教室，以滿足其事工的需要與推展。

辦公室：教會於興建會堂計劃中，預計興建辦公室，以滿足教會牧者辦公、各教會組織會議、社會服務連絡等事務。

餐廳與交誼廳：每週主日禮拜結束，教會皆有愛餐活動；所以餐廳是勢必要建造的硬體建築，同時教會餐廳也為教會原住民泡菜等商品製作之場所；旨在建構未來針對各方貸款的還款來源之一。而交誼廳的建造是滿足與提供弟兄姊妹交誼的場所，主日學、青少年、社青、家庭等皆可使用。

教會烘焙房：教會烘焙房的建構旨在銷售烘焙商品，其目的是籌募教會弱勢孩童課業輔導班之經費。

牧師館：教會設立至今未曾有過牧師館，至今僅有一個房間提供牧者家庭使用，教會於興建會堂計劃中預定建造牧師館，以提供牧者家庭居住與使用，讓牧者能安心於教會傳道、禱告、牧養等事。興建會堂籌募經費方式

自籌：教會弟兄姊妹專款奉獻教會建堂經費。其奉獻活動分為 1、小撲滿運動。2、認獻運動。3、定期奉獻等等。

募款：向本宗教會籌募部份建堂經費，其時間預定五年，然而籌募的款項用於建築費以及償還各方貸款等目的。(已經 2013 年 11 月開始進行其籌募行程)

義賣商品：教會自製精油、高山農產品、原住民泡菜、烘焙商品、教會青年工作坊製作天然手工果醬等，所有義賣的食物商品均經過 SGS 檢驗合格以及擁有產品責任險。教會所製作之加工食品擬向教

會界以及台灣市場來進行義賣以及銷售，以期達成籌措興建會堂之部份經費，本事工也以長遠發展的角度來推動，甚願未來也將成為償還貸款之經費來源之一。教會所義賣商品之事工為長期之事工。

## 公 禱

1. 為教會身體不適、心靈不安的兄姊代禱：劉安惠、黃仙進、鍾吟秋、呂智惠、林仙道、陳敏堂、張瑞蘭、李桂芳、蔡素蘭、王永米、宋泉璋、楊蔡燕、謝滿足、陳美蓉、謝宛鐔。
2. 為出外洽公、旅遊的兄姊。天氣變化大，為老人家禱告。
3. 為新年度所有事工計畫禱告。祈求上帝點燃弟兄姊妹的熱心，讓大家踴躍參與教會聚會、事工。共同在主裡成長，成為上帝的器皿，在所處各地作光作鹽。
4. 本會將於 5/17-18(六、日)二日，舉行「全教會靈修營」，請弟兄姊妹務必將時間安排出來，一起參加這個全教會的靈修活動。期盼上帝透過講員的分享、弟兄姊妹的團契共融，激勵建造我們美一個人的生命，拒絕過不冷不熱的生活模式，盡心盡力為主所用。
5. 為今年將舉行的長執改選禱告，求主揀選、感動合適的人選，同心委身於教會的事工，一起在服事中成長。
6. 為現在仍在立法院裡面、週遭靜坐抗議的學生、群眾禱告。讓基督徒在這樣的事件中，能顯現出上帝國子民特殊願意受苦的氣質，與受壓迫者、弱勢一同承擔痛苦，讓上帝得公義慈愛彰顯在這塊土地上。



**本週服事人員**

課程題目：憐恤人的人

經文：路加福音 5:12-16; 約翰 5:1-9

合班：詹惠慈

詩歌教唱：陳怡文

司會：吳以樂

司琴：劉佳璇

**下週服事人員**

課程題目：清心的人

經文：路加福音 13:10-17

合班：邵恩雨

詩歌教唱：陳加斐

司會：施孟萍

司琴：吳以樂

| 上週出席        | 人數   |
|-------------|------|
| 主日禮拜(日)     | 143  |
| 華語禮拜(日)     | 19   |
| 兒童主日學(日)    | 16   |
| 成人主日學(日)    | 54   |
| 少年團契(日)     | 7    |
| 聖歌隊(日)      | 15   |
| 禱告會(日)      | 13   |
| 松年大學(二)     | 63   |
| TUEPM查經(二)  | 10   |
| 古聲詩班(二)     | 11   |
| 祈禱會(三)      | 暫停一次 |
| 祈禱會(四)      | 5    |
| 松年大學(五)     | 63   |
| TGIFN查經班(五) | 25   |
| 青年團契(六)     | 暫停一次 |
| 夫婦團契(六)     | 15   |

|                     |        |
|---------------------|--------|
| <b>主日禮拜獻金(3/23)</b> | 10,551 |
| <b>月定獻金(3/23)</b>   |        |
| 李玉雪 鄭敦仁             | 2,000  |
| 林洪書香                | 2,000  |
| 張瑋哲 2-3 月           | 3,000  |
| 張志鏜 凌淑儀 1-3 月       | 6,000  |
| 張崇銘 張志鏜             | 3,000  |
| 許鈴佩 1-3 月           | 6,000  |
| 黃文亮 洪欣怡 1-3 月       | 15,000 |
| 甯美齡                 | 200    |
| 總計                  | 37,200 |
| <b>復活節(3/23)</b>    |        |
| 萬主榮                 | 4,000  |
| <b>感恩獻金(3/23)</b>   |        |
| 邱素沁                 | 500    |
| 游清治 劉榮子             | 5,000  |
| 有志                  | 500    |
| 總計                  | 6,000  |
| <b>慶豐獻金(3/23)</b>   |        |
| 莊松貴                 | 4,000  |
| <b>台南神學院(3/23)</b>  |        |
| 張崇銘 張志鏜             | 1,000  |
| 文敬淵                 | 200    |
| 許堃綸                 | 500    |
| 總計                  | 1,700  |
| <b>婦女團契(3/23)</b>   |        |
| 施正義 施慶彬             | 2,000  |
| <b>松年團契(3/23)</b>   |        |
| 施正義 施慶彬             | 2,000  |
| 陳程端                 | 1,000  |
| 邵恩雨                 | 1,000  |
| 總計                  | 4,000  |
| <b>松年大學(3/23)</b>   |        |
| 許泛舟                 | 2,000  |
| 陳程端                 | 1,000  |
| 總計                  | 3,000  |
| <b>本週獻花</b> 蕭芳蕙     |        |

**請自行記錄本週主日講道重點備忘**

- ◎主理：陳思豪牧師
- ◎經文：詩一一九73-80
- ◎講題：火薰中的皮袋



**本週金句** 詩一 一九 81

<sup>81</sup>我心渴想你的救恩，仰望你的應許。(和合本)

<sup>81</sup>我的心神欣慕你的救恩到昏去；總是佇你的話，我有向望。(台語漢字本)

**本會聚會時間**

|        |   |             |           |     |             |
|--------|---|-------------|-----------|-----|-------------|
| 主日禮拜   | 日 | 09:45-10:55 | TUEPM 查經班 | 二   | 13:00-14:30 |
| 音樂團契   | 日 | 08:30-09:00 | 師大長青      | 二   | 19:00-21:00 |
| 禱告會    | 日 | 09:00-09:30 | 松年大學      | 二五  | 09:00-15:00 |
| 兒童主日學  | 日 | 09:45-12:00 | 禱告會       | 三   | 20:00-21:00 |
| 成主、少契  | 日 | 11:00-12:00 | 禱告會       | 四   | 09:30-10:30 |
| 聖歌隊練唱  | 日 | 13:00-14:00 | TGIFN 查經班 | 五   | 19:30-21:00 |
| 亞弗德潤禮拜 | 日 | 13:00-14:30 | 青年團契      | 六   | 19:00-20:30 |
| 印尼教會禮拜 | 日 | 17:00-19:00 | 夫婦團契      | 隔週六 | 16:00-18:00 |